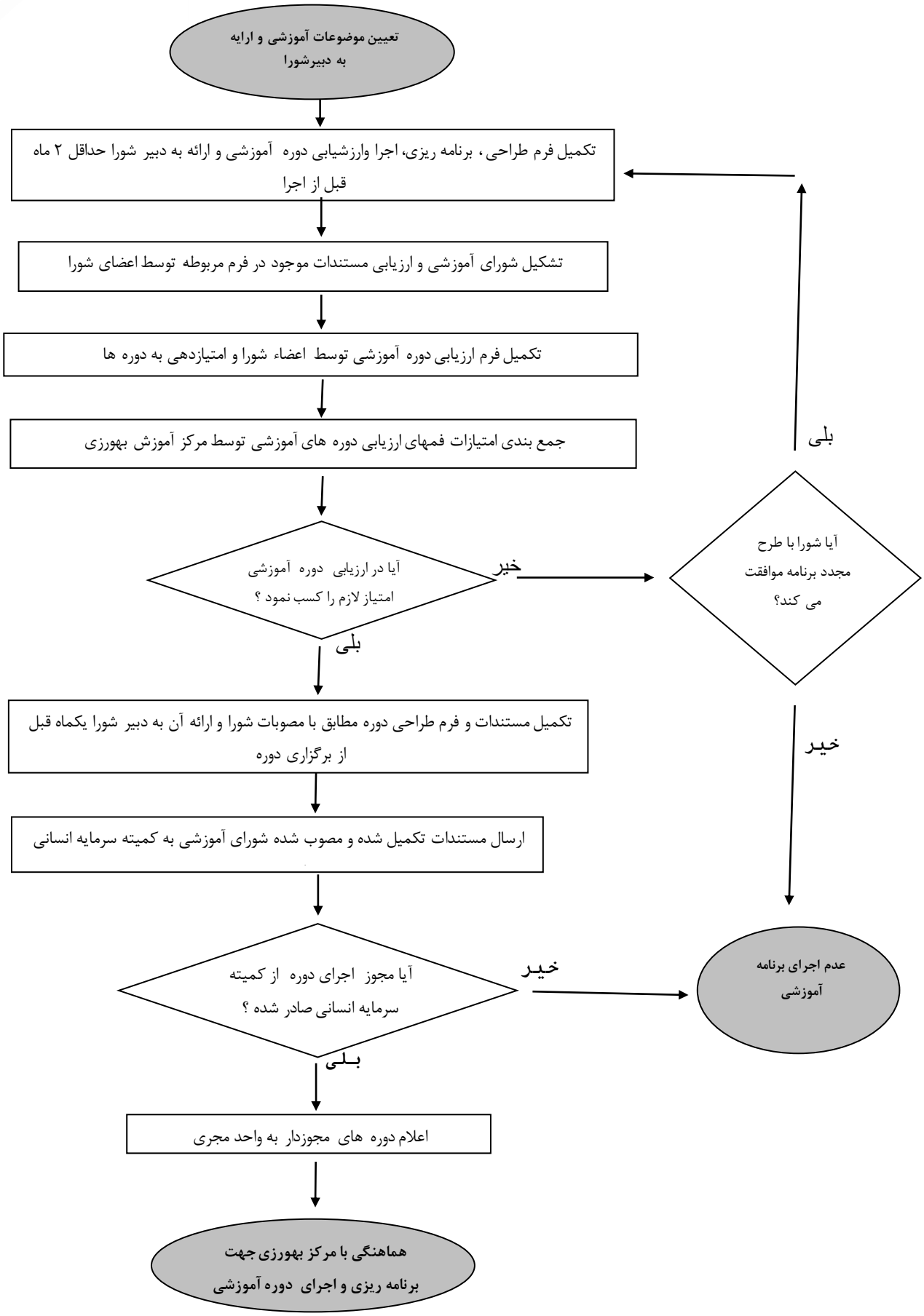فرایند مدون سازی برنامه های آموزشی (طراحی دوره ها و صدور مجوز شورای آموزشی)